Silencieux circulaire Maico RSI 112/2000 DN 1120 L 2000 mm

Atténuation efficace du bruit pour systèmes de ventilation en acier galvanisé

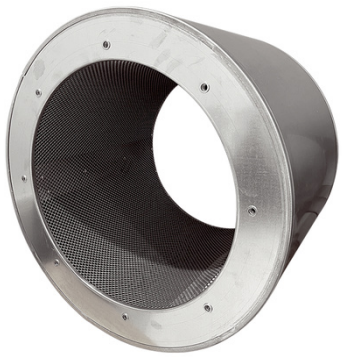

Réf. article	LB11808
Réf. fabricant	0073.0246
EAN	4012799732464
Fabricant	Maico

2 871,79 €

Prix TTC, frais de livraison en sus · Prix au moment de la création (29 nov. 2026), sous réserve de modifications

Description

Silencieux de conduit RSI 112/2000 - Réduction sonore efficace pour les systèmes de ventilation

Découvrez le confort acoustique et le calme avec le silencieux de conduit Maico RSI 112/2000 – pour un environnement de travail et de vie agréable.

Le silencieux de conduit RSI 112/2000 est une solution très efficace pour réduire le bruit de l'air dans les systèmes de ventilation et de climatisation. Avec un diamètre nominal de 1120 mm et une longueur de 2000 mm, ce silencieux offre une excellente atténuation sonore et améliore le confort acoustique dans diverses applications en minimisant efficacement les bruits gênants.

Vos avantages en un coup d'œil :

- **Atténuation sonore maximale** : Réduit efficacement le bruit de l'air dans les systèmes de ventilation et de climatisation pour un environnement plus calme.
- **Confort spatial amélioré** : Augmente considérablement le confort acoustique dans les espaces de travail et de vie.
- **Construction robuste** : Fabriqué en acier galvanisé, le silencieux garantit durabilité et résistance à la corrosion.
- **Installation facile** : Grâce à ses dimensions précises, il s'intègre sans complication dans les systèmes de ventilation existants.

Réduction sonore efficace

Le silencieux de conduit Maico RSI 112/2000 est spécialement conçu pour minimiser de manière significative le bruit de l'air généré par les systèmes de ventilation et de climatisation. Sa conception optimisée lui permet d'absorber efficacement les ondes sonores.

Le résultat est une réduction perceptible des bruits gênants, ce qui rend le séjour dans les pièces beaucoup plus agréable et crée une atmosphère plus calme.

Construction robuste en acier galvanisé

Fabriqué en acier galvanisé de haute qualité, le RSI 112/2000 offre une résistance exceptionnelle à la corrosion et aux contraintes mécaniques.

Ce choix de matériau garantit une longue durée de vie au silencieux et une performance fiable, même dans des conditions exigeantes.

Intégration et dimensionnement optimaux

Avec un diamètre nominal de 1120 mm et une longueur de 2000 mm, ce silencieux de conduit est dimensionné avec précision pour permettre une intégration transparente dans les systèmes de ventilation courants.

Cela simplifie considérablement le montage et assure une performance efficace au sein du système global.

Spécifications techniques

Paramètre	Valeur	Particularité
Numéro d'article	0073.0246	--
Matériau	Acier, galvanisé	Résistant à la corrosion
Couleur	Argent	--
Poids	178 kg	--

Dimension	Mesure	Remarque
Diamètre nominal	1120 mm	Flux d'air optimal
Longueur	2000 mm	--
Largeur	1320 mm	--
Hauteur	1320 mm	--
Profondeur	2240 mm	--

Amortissement à l'insertion à la fréquence	Valeur (dB)
63 Hz	4
125 Hz	6
250 Hz	15
500 Hz	23
1 kHz	10
2 kHz	7
4 kHz	6
8 kHz	6

Domaines d'application & Scénarios d'utilisation

Le silencieux de conduit RSI 112/2000 est idéal pour une large gamme d'applications où une réduction sonore efficace dans les systèmes de ventilation est requise :

Bureaux & Locaux commerciaux : Idéal pour créer une atmosphère de travail calme en atténuant les bruits de ventilation et en améliorant le confort des employés.

Immeubles résidentiels & Immeubles locatifs : Réduit la transmission du son entre les unités d'habitation et des installations techniques, ce qui contribue considérablement au confort de vie.

Halls industriels & de production : Assure un environnement sonore plus agréable là où de grands systèmes de ventilation sont utilisés et améliore les conditions de travail.

Fabricant & Qualité

Maico Elektroapparate-Fabrik GmbH, un fabricant réputé basé à Villingen-Schwenningen (HRB 601233, Fribourg), est synonyme de qualité et de fiabilité dans la technologie de ventilation. Le silencieux de conduit RSI 112/2000 est un produit de l'ingénierie allemande et répond aux normes de qualité les plus élevées pour vous offrir une solution durable et efficace.

Assurez-vous un environnement calme et agréable dans vos locaux !

Le silencieux de conduit Maico RSI 112/2000 est le choix parfait pour une atténuation sonore efficace et un confort durable. Contactez-nous pour une consultation personnalisée afin de trouver la solution optimale pour vos besoins et d'améliorer significativement la qualité de vie dans vos bâtiments.