Helios Manchon de raccordement FRS-VM 75 pour FlexPipe DN 75 mm

Connexion étanche à l'air et efficace pour votre système de ventilation

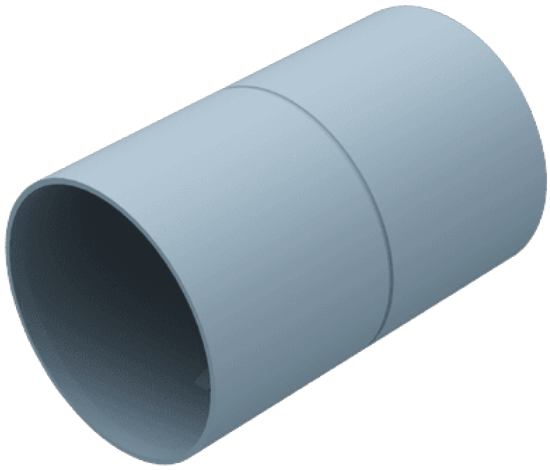

Réf. article	LB15722
Réf. fabricant	02914
EAN	4010184029144
Fabricant	Helios

11,42 €

Prix TTC, frais de livraison en sus · Prix au moment de la création (29 nov. 2026), sous réserve de modifications

Description

Helios FRS-VM 75 - Raccord étanche pour systèmes FlexPipe

Étanchéité maximale et installation facile avec le manchon de raccordement Helios FRS-VM 75 pour des systèmes de ventilation efficaces.

Le Helios FRS-VM 75 est un manchon de raccordement spécialement conçu qui permet une connexion absolument étanche et fiable de deux conduits de ventilation flexibles de type FRS-R. Cet accessoire essentiel garantit l'intégrité de votre système de ventilation et contribue de manière significative à l'efficacité du flux d'air en empêchant les fuites.

Vos avantages en un coup d'œil :

- **Connexion étanche** : Garantit une efficacité maximale et évite les pertes d'énergie dans votre système de ventilation.
- **Compatibilité spécifique** : Parfaitement adapté aux conduits de ventilation flexibles de la série Helios FRS-R pour une intégration transparente.
- **Montage facile** : Permet une installation rapide et simple sans outils spéciaux.
- **Fixation fiable** : Fixe solidement les conduits ensemble et assure une durabilité à long terme.

Connexion des conduits FRS-R

Le FRS-VM 75 est exclusivement conçu pour le raccordement des conduits de ventilation flexibles de type FRS-R de Helios.

Cela garantit un ajustement parfait et une compatibilité au sein du système Helios FlexPipe, ce qui simplifie l'installation et optimise les performances du système.

Étanchéité à l'air

Sa conception garantit une connexion absolument étanche entre les éléments de conduit.

Cela empêche les pertes de pression et les fuites d'air indésirables, ce qui augmente l'efficacité énergétique et optimise le fonctionnement de l'ensemble du système de ventilation.

Spécifications techniques

Paramètre	Valeur	Remarque/Particularité
Type	Manchon de raccordement	Pour conduits de ventilation flexibles de type FRS-R
Diamètre nominal (DN)	75 mm	Ajustement optimal pour les conduits FRS-R 75
Fonction	Connexion étanche	Empêche les fuites dans le système de ventilation
Compatibilité	Système Helios FlexPipe	Spécifique pour les conduits de ventilation FRS-R

Domaines d'application et scénarios d'utilisation

Le manchon de raccordement Helios FRS-VM 75 est l'accessoire idéal pour toutes les applications où les conduits de ventilation flexibles de type FRS-R de Helios doivent être raccordés de manière étanche et fiable. Il est utilisé aussi bien dans la ventilation contrôlée des logements que dans les petites installations de ventilation commerciale, afin de garantir un flux d'air efficace et une étanchéité maximale du système. Il est particulièrement adapté aux nouvelles installations et à l'extension des systèmes FlexPipe existants.

Fabricant et qualité

Le manchon de raccordement Helios FRS-VM 75 provient du fabricant renommé Helios Ventilatoren, une entreprise leader dans le domaine de la technologie de ventilation. Helios est synonyme des normes de qualité les plus élevées et de solutions innovantes qui garantissent une longue durée de vie et un fonctionnement fiable de ses produits.

Assurez un système de ventilation parfaitement étanche et une efficacité maximale.

Investissez dans le manchon de raccordement fiable FRS-VM 75 de Helios Ventilatoren et bénéficiez d'un flux d'air optimal dans vos locaux.