Helios Socle de toit ondulé WDS 200/225 en polyester 177 mm

Résistant aux intempéries et incassable pour un montage sûr sur le toit jusqu'à 25 degrés

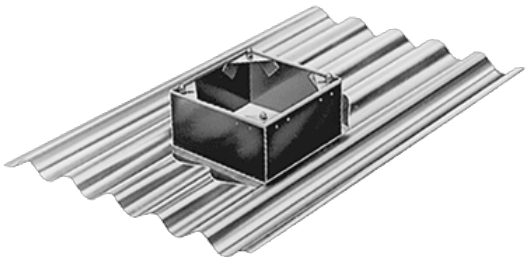

Réf. article	LB15363
Réf. fabricant	01560
EAN	4010184015604
Fabricant	Helios

1 148,40 €

Prix TTC, frais de livraison en sus · Prix au moment de la création (29 nov. 2026), sous réserve de modifications

Description

Embase pour toiture ondulée Helios WDS 200/225 - Montage de toit sûre et durable

Profitez d'une installation de vos systèmes de ventilation résistante aux intempéries et incassable avec l'embase pour toiture ondulée Helios WDS 200/225 – pour une résistance maximale sur votre toiture ondulée !

L'embase pour toiture ondulée Helios WDS 200/225 est la solution idéale pour la pose sûre de ventilateurs de toiture et de hottes de ventilation sur les toitures ondulées. Elle a été spécialement conçue pour les toitures d'une inclinaison allant jusqu'à 25 degrés et convainc par sa construction en polyester renforcé de fibres de verre, résistante aux intempéries et exempte de corrosion. Ce matériau garantit non seulement un faible poids propre et une grande résistance à la rupture, mais aussi un faible coefficient de transmission thermique, ce qui contribue à l'efficacité énergétique de votre système de ventilation.

Vos avantages en un coup d'œil :

- **Construction robuste** : Fabriquée en polyester renforcé de fibres de verre, résistant aux intempéries et exempt de corrosion, pour une durabilité extrême.
- **Haute sécurité** : Le matériau incassable garantit une installation fiable et durable de votre ventilation de toit.
- **Efficacité énergétique optimale** : Grâce au faible coefficient de transmission thermique, les pertes de chaleur sont minimisées et les coûts énergétiques réduits.
- **Installation facile** : Toutes les vis de fixation nécessaires, les joints profilés et un joint d'étanchéité sont déjà inclus dans la livraison.
- **Faible poids propre** : Permet une manipulation aisée et réduit la charge sur la structure du toit.
- **Application polyvalente** : Parfaitement adapté aux toitures ondulées d'une inclinaison allant jusqu'à 25 degrés, compatible avec un espacement des ondes de 177 mm (profil 5).

Montage de toit sûr

L'embase pour toiture ondulée sert de base stable et sûre pour le montage de ventilateurs de toiture et de hottes de ventilation sur les toitures ondulées. Elle est conçue avec précision pour une utilisation avec des ventilateurs de toiture RD sur des toitures d'une inclinaison allant jusqu'à 25 degrés.

Cette conception spécifique garantit une installation ajustée et étanche qui positionne et sécurise vos systèmes de ventilation de manière optimale sur le toit.

Choix de matériaux résistant aux intempéries

La construction en polyester renforcé de fibres de verre rend l'embase extrêmement résistante. Elle est résistante aux intempéries et exempte de corrosion, ce qui garantit une longue durée de vie dans les conditions environnementales les plus diverses.

De plus, le matériau est incassable et a un faible poids propre, ce qui simplifie la manipulation et l'installation et ménage la statique du toit.

Bilan énergétique optimisé

Une caractéristique particulière de l'embase pour toiture ondulée est son faible coefficient de transmission thermique. Cela contribue de manière significative à l'efficacité énergétique de votre bâtiment en minimisant les pertes de chaleur inutiles par le toit.

Ainsi, l'embase aide à réduire les coûts de chauffage et à maintenir un climat intérieur agréable.

Contenu de la livraison complet

L'embase pour toiture ondulée est livrée complète avec tous les accessoires nécessaires pour garantir une installation rapide et étanche. La livraison comprend les vis de fixation, les joints profilés et un joint d'étanchéité entre l'embase et la plaque de base.

Cela permet une installation simple et immédiate sans avoir à acheter de pièces individuelles supplémentaires.

Spécifications techniques

Paramètre	Valeur	Particularité
Type	WDS 200/225	Spécifique pour toitures ondulées
Matériau	Polyester renforcé de fibres de verre	Résistant aux intempéries, exempt de corrosion, incassable
Espacement des ondes	177 mm	Compatible avec le profil d'onde 5
Inclinaison max. du toit	25 degrés	Adapté aux ventilateurs de toit RD
Coefficient de transmission thermique	Faible	Contribue à l'efficacité énergétique
Accessoires mécaniques	Oui	Divers

Domaines d'application et scénarios d'utilisation

L'embase pour toiture ondulée Helios WDS 200/225 est le choix idéal pour le montage sûr et durable des systèmes de ventilation sur les toitures ondulées dans divers environnements. Elle est utilisée de manière fiable dans les bâtiments industriels, les hangars agricoles ou encore dans les projets de construction privés où une ventilation efficace par le toit doit être réalisée.

Elle offre une solution fiable pour l'intégration de ventilateurs de toiture et de hottes de ventilation, même sur des toits avec une inclinaison allant jusqu'à 25 degrés, et garantit que l'installation reste résistante aux intempéries et stable.

Fabricant et qualité

L'embase pour toiture ondulée Helios WDS 200/225 provient du fabricant renommé Helios Ventilatoren, connu pour ses composants de ventilation de haute qualité et durables. La construction en polyester

renforcé de fibres de verre souligne l'exigence de haute qualité et garantit une fonction fiable pendant de nombreuses années. Helios est synonyme d'ingénierie allemande et de produits qui répondent aux normes les plus élevées en matière de fonctionnalité et de durabilité.

Sécurisez dès maintenant l'embase pour toiture ondulée Helios WDS 200/225 et bénéficiez d'une solution durable et économe en énergie pour votre ventilation de toit !

Pour toute question ou pour obtenir des conseils personnalisés sur nos produits, nous sommes à votre disposition à tout moment.