Helios Clapet obturateur de gaine RVM 630 DN 630

Protection efficace contre l'air froid pour une température stable en ventilation.

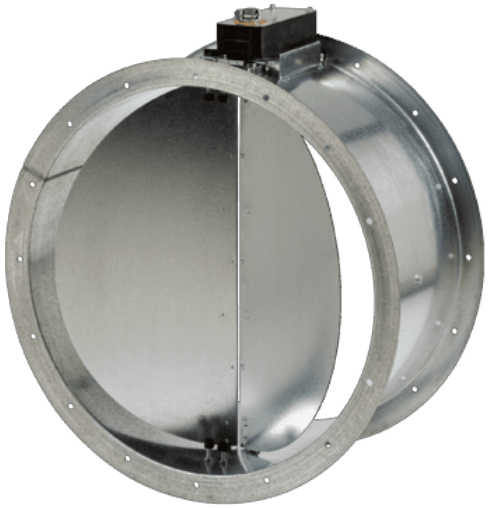

Réf. article	LB15651
Réf. fabricant	02609
EAN	4010184026099
Fabricant	Helios

1 177,20 €

Prix TTC, frais de livraison en sus · Prix au moment de la création (29 nov. 2026), sous réserve de modifications

Description

Helios RVM 630 - Protection efficace contre les infiltrations d'air froid

Protection sûre avec la Helios RVM 630 - pour un climat intérieur optimisé

Le clapet anti-retour Helios RVM 630 est une solution avancée pour empêcher de manière fiable les infiltrations d'air froid dans les systèmes de ventilation lorsque le ventilateur est à l'arrêt. Équipée d'un moteur puissant à rappel par ressort, intelligemment placé en dehors du flux d'air, cette vanne motorisée garantit une efficacité et une durabilité élevées. Son contrôle électrique précis, en parallèle avec le ventilateur, assure une intégration transparente et une fonctionnalité optimale dans les applications exigeantes.

Vos avantages en un coup d'œil :

- **Protection efficace contre l'air froid** : Empêche de manière fiable l'entrée d'air froid extérieur lorsque le ventilateur est inactif, protégeant ainsi contre les pertes d'énergie.
- **Placement sûr du moteur** : Le moteur à rappel par ressort intégré est situé en dehors du flux d'air, garantissant une longue durée de vie et un fonctionnement sans problème.
- **Intégration facile** : Le contrôle électrique s'effectue en parallèle avec le ventilateur via un câble de 0,9 m pour une installation simple.
- **Construction robuste** : Le corps cylindrique en tôle d'acier stable avec brides des deux côtés offre une stabilité et une durabilité maximales.
- **Montage standardisé** : Grâce au schéma de trous conforme à la norme DIN 24155, une fixation directe et sans problème sur les plaques de base de ventilateur ou les brides est possible.

Prévention des infiltrations d'air froid

La fonction principale de la RVM 630 est d'empêcher la pénétration d'air froid dans le système de ventilation dès que le ventilateur connecté n'est pas en fonctionnement.

Cela contribue de manière significative à l'efficacité énergétique et garantit un climat intérieur stable en minimisant les pertes de chaleur.

Actionnement et contrôle du moteur

Le clapet est actionné par un moteur à rappel par ressort monté, positionné en toute sécurité en dehors du flux d'air. Le contrôle électrique est effectué de manière synchrone et parallèle au ventilateur via un câble de 0,9 m.

Ce contrôle automatisé garantit un fonctionnement fiable et précis du clapet sans intervention manuelle et simplifie l'intégration du système.

Boîtier et montage

Le corps cylindrique est fabriqué en tôle d'acier robuste et est doté de brides des deux côtés. Le montage est possible directement sur la plaque de base du ventilateur ou sur la bride, et le schéma des trous est conforme à la norme DIN 24155.

La construction stable assure la durabilité, tandis que les points de fixation standardisés permettent une installation rapide, facile et sûre dans les systèmes de ventilation existants ou nouveaux.

Spécifications techniques

Paramètre	Valeur	Particularité
Poids	20,6 KG	Haute stabilité
Longueur du câble (contrôle)	0,9 m	Pré-assemblé pour une installation facile
Matériau du boîtier	Tôle d'acier	Robuste et durable
Schéma des trous	DIN 24155	Standardisé pour un montage facile
Position du moteur	Hors du flux d'air	Protection contre la saleté et les dommages

Domaines d'application & Scénarios d'utilisation

Le clapet anti-retour Helios RVM 630 trouve son application idéale dans une variété de systèmes de ventilation où la prévention des infiltrations d'air froid lorsque les ventilateurs sont inactifs est d'une importance capitale. Il est prédestiné à être utilisé dans les installations de ventilation industrielles et commerciales qui nécessitent un climat intérieur stable et une efficacité énergétique. Il est particulièrement utile dans les situations où la pénétration d'air froid entraînerait des pertes d'énergie ou des fluctuations de température indésirables, comme dans les grands halls, les zones de stockage ou les sites de production. Veuillez noter que le clapet n'est pas adapté à une utilisation directe dans les zones à risque d'explosion.

Fabricant & Qualité

La Helios RVM 630 provient du fabricant renommé Helios Ventilatoren, un spécialiste de la technologie de ventilation de haute qualité. Helios est synonyme de produits fiables et de normes de qualité élevées. La construction robuste en tôle d'acier et la conception bien pensée avec le moteur positionné en dehors du flux d'air soulignent l'engagement envers la durabilité et la fonctionnalité.

Investissez dès maintenant dans le clapet anti-retour Helios RVM 630 et assurez-vous une protection efficace contre les infiltrations d'air froid ainsi qu'un climat intérieur optimisé. Augmentez l'efficacité énergétique de votre système de ventilation avec cette solution fiable et durable. Pour toute question ou pour un conseil personnalisé, nos experts sont à votre disposition à tout moment.