Blauberg Ventilateur de toit radial Tower-V 450 4E pour usage commercial

Ventilation pro 6180 m³/h, efficace pour un fonctionnement robuste et silencieux.

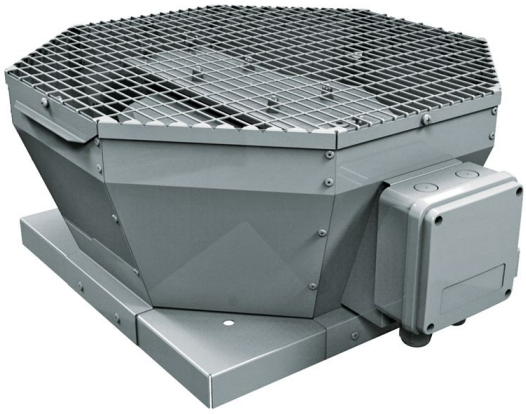

Réf. article	LB30386
Réf. fabricant	8017810
EAN	4058448017810
Fabricant	Blauberg

1 287,23 €

Prix TTC, frais de livraison en sus · Prix au moment de la création (29 nov. 2026), sous réserve de modifications

Description

Blauberg Tower-V 450 4E - Ventilation de toit efficace pour les professionnels

Optimisez l'air de vos locaux avec le Blauberg Tower-V 450 4E - Une performance fiable qui permet à votre entreprise de respirer.

Le Blauberg Tower-V 450 4E est un ventilateur de toit centrifuge, spécialement conçu pour la ventilation efficace des installations industrielles et commerciales. Il offre un débit d'air maximal allant jusqu'à 6180 m³/h, assurant ainsi un échange d'air optimal. Idéal pour ceux qui recherchent une solution de ventilation de toit puissante et fiable.

Vos avantages en un coup d'œil :

- **Débit d'air élevé :** Assure un échange d'air rapide et efficace dans les grands espaces.
- **Conception résistante aux intempéries :** Garantit la longévité grâce à une construction robuste et des matériaux de haute qualité.
- **Installation facile :** Permet un montage rapide et simple sur différents types de toits.
- **Fonctionnement silencieux :** Assure un environnement de travail agréable sans bruits gênants.
- **Application polyvalente :** Convient à une large gamme d'applications commerciales et industrielles.

Conception robuste et résistance aux intempéries

Le Blauberg Tower-V 450 4E est doté d'un boîtier en acier avec un revêtement polymère spécial. Cette construction protège contre les intempéries et assure une longue durée de vie. L'orifice de sortie d'air vertical empêche l'infiltration de pluie et de neige, ce qui augmente la fiabilité du ventilateur.

Moteur efficace pour une performance constante

Équipé d'un moteur robuste, le ventilateur offre une performance fiable même dans des conditions exigeantes. Le moteur est conçu pour un fonctionnement continu et garantit un flux d'air constant, essentiel pour une ventilation optimale.

Installation et maintenance faciles

L'installation du Tower-V 450 4E est simple grâce à sa conception bien pensée. La base du ventilateur est équipée de trous de fixation qui permettent un montage sûr sur une surface stable ou un cadre de toit. Le ventilateur peut être monté directement au-dessus d'une bouche d'aération ou d'un conduit d'air.

Spécifications techniques

Paramètre	Tower-V 450 4E	Unité
Tension	230	V
Phase	1	~

Paramètre	Tower-V 450 4E	Unité
Fréquence	50	Hz
Puissance	749	W
Courant	3.35	A
Vitesse de rotation	1400	min^{-1}
Débit d'air maximal	1717	l/s
Débit d'air maximal	6180	m^3/h
Niveau de pression acoustique à 3 m de distance	58	dBA
Température de fonctionnement max.	-30...+60	°C
Indice de protection du moteur IP	IP54	-
Indice de protection du boîtier IP	IPX4	-
Moteur EC	Non	-
Matériau du boîtier	Acier revêtu de polymère	-
Montage extérieur	Oui	-
Boîtier insonorisé	Non	-
Conduit d'air	Pour conduits d'air ronds	-
Type de construction	Centrifuge	-
Type	Extraction d'air	-
Poids	41	kg
Montage	Pour toit	-
ErP	2018	-

Domaines d'utilisation et scénarios d'application

Le Blauberg Tower-V 450 4E est idéal pour diverses applications industrielles et commerciales telles que les entrepôts, les sites de production et les ateliers nécessitant une ventilation efficace et fiable.

Le Tower-V 450 4E peut également être utilisé dans les bureaux, les centres commerciaux ou les bâtiments publics pour créer un climat intérieur agréable et améliorer la qualité de l'air.

Fabricant et qualité

Blauberg Ventilatoren GmbH est synonyme de solutions de ventilation innovantes et de haute qualité. Nos produits sont fabriqués selon les normes de qualité les plus élevées et sont soumis à des contrôles stricts.

Assurez une qualité d'air optimale dans votre entreprise avec le Blauberg Tower-V 450 4E !

Contactez-nous dès maintenant pour une consultation personnalisée et un devis sans engagement.